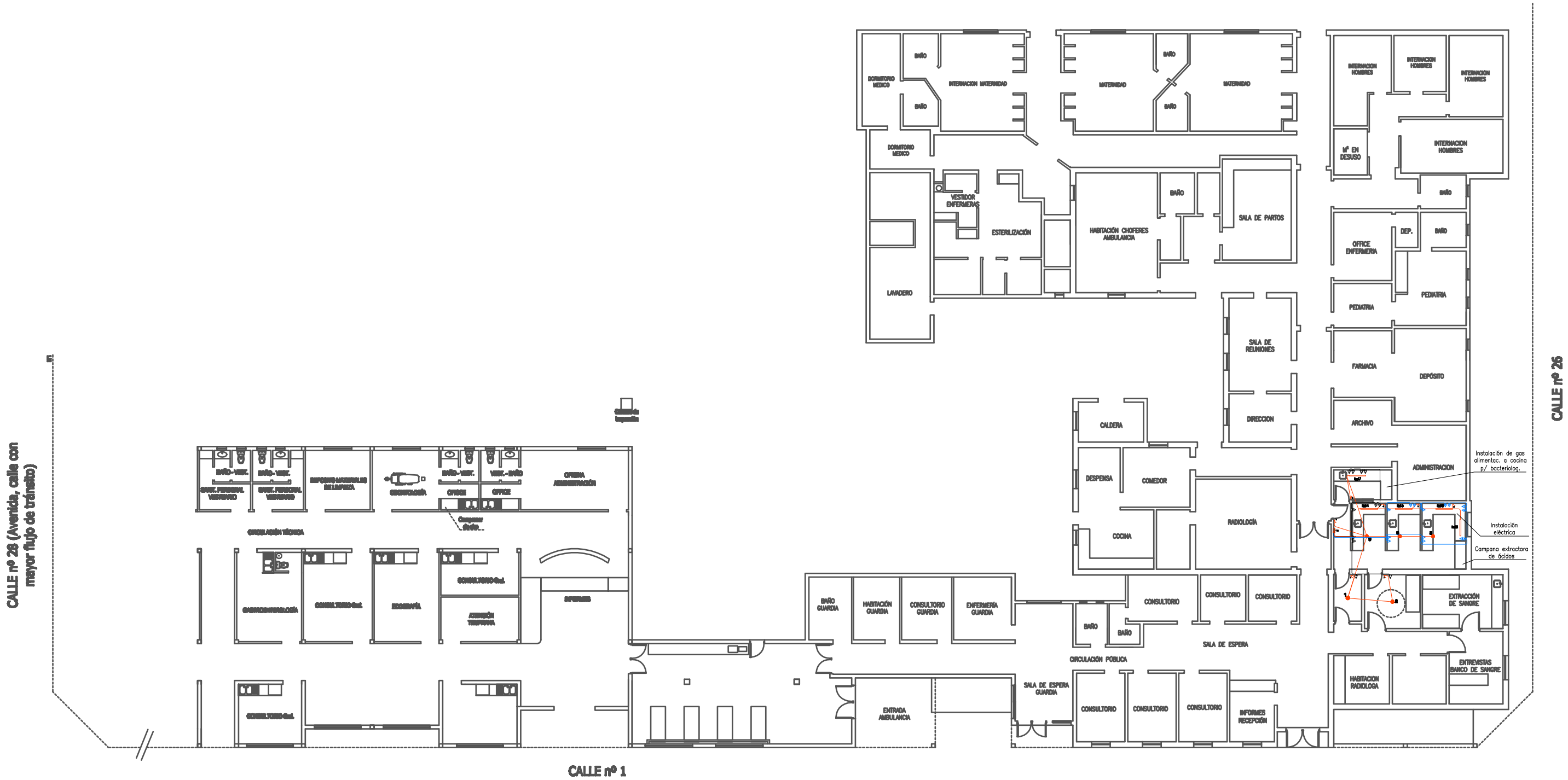

Muros a construir

Remodelación de fachada sobre calle nº 1 y refacciones en sector de laboratorio
HOSPITAL "JUANA PRADERE" – Pedro Luro
Municipalidad de Villarino

8