Detalle de cimientos y encadenados

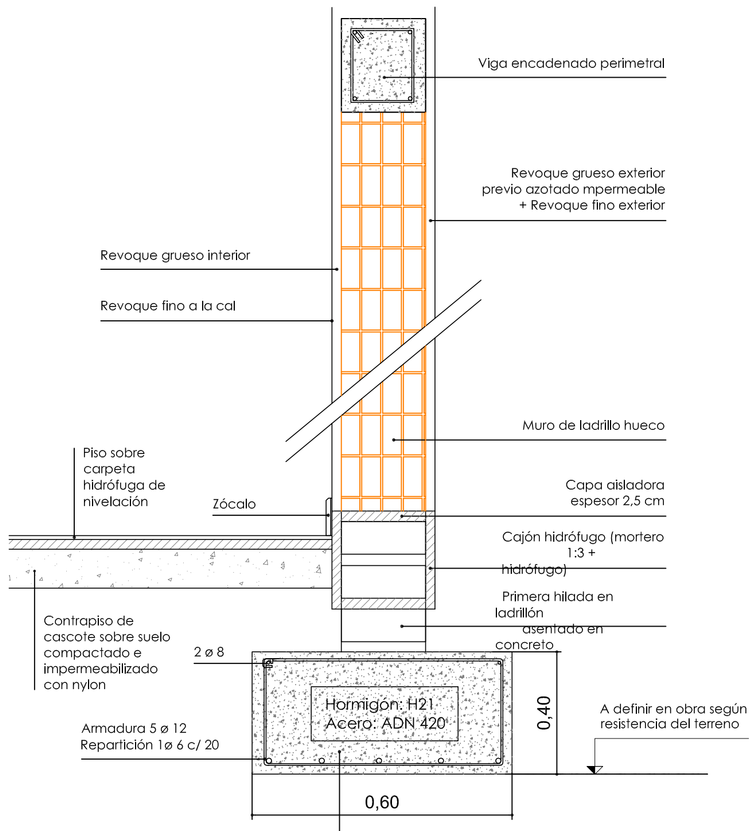

NOTA: Se aclara que las dimensiones y características de las fundaciones replanteadas, especialmente en el sector bajo la cubierta metálica del natatorio, se indican en este plano sólo a modo orientativo, dado que las mismas deberán rectificarse o ratificarse en base al cálculo a realizarse de la estructura (columnas y vigas) y de la cubierta metálica del natatorio, el cual deberá presentarse y acompañarse del plano definitivo de estructura de todo el proyecto en su conjunto.

Detalle de encadenados

ZAPATA CORRIDA DE H°A°
- de 0.60m de ancho en muros de 0.20m
- de 0.55m de ancho en muros de 0.15m
Ambas de 0.40 m de profundidad (o hasta llegar a suelo firme)
Considerar orientativamente el estudio de suelos de la zona, adjunto a la Memoria Técnica

FUNDACIÓN BAJO MAMPOSTERÍA CON COLUMNAS DEL NATATORIO A DEFINIRSE a partir del cálculo de dimensionamiento correspondiente de toda la cubierta metálica del cuerpo vertical y de su estructura de soporte (columnas y vigas)
Considerar orientativamente el estudio de suelos de la zona, adjunto a la Memoria Técnica

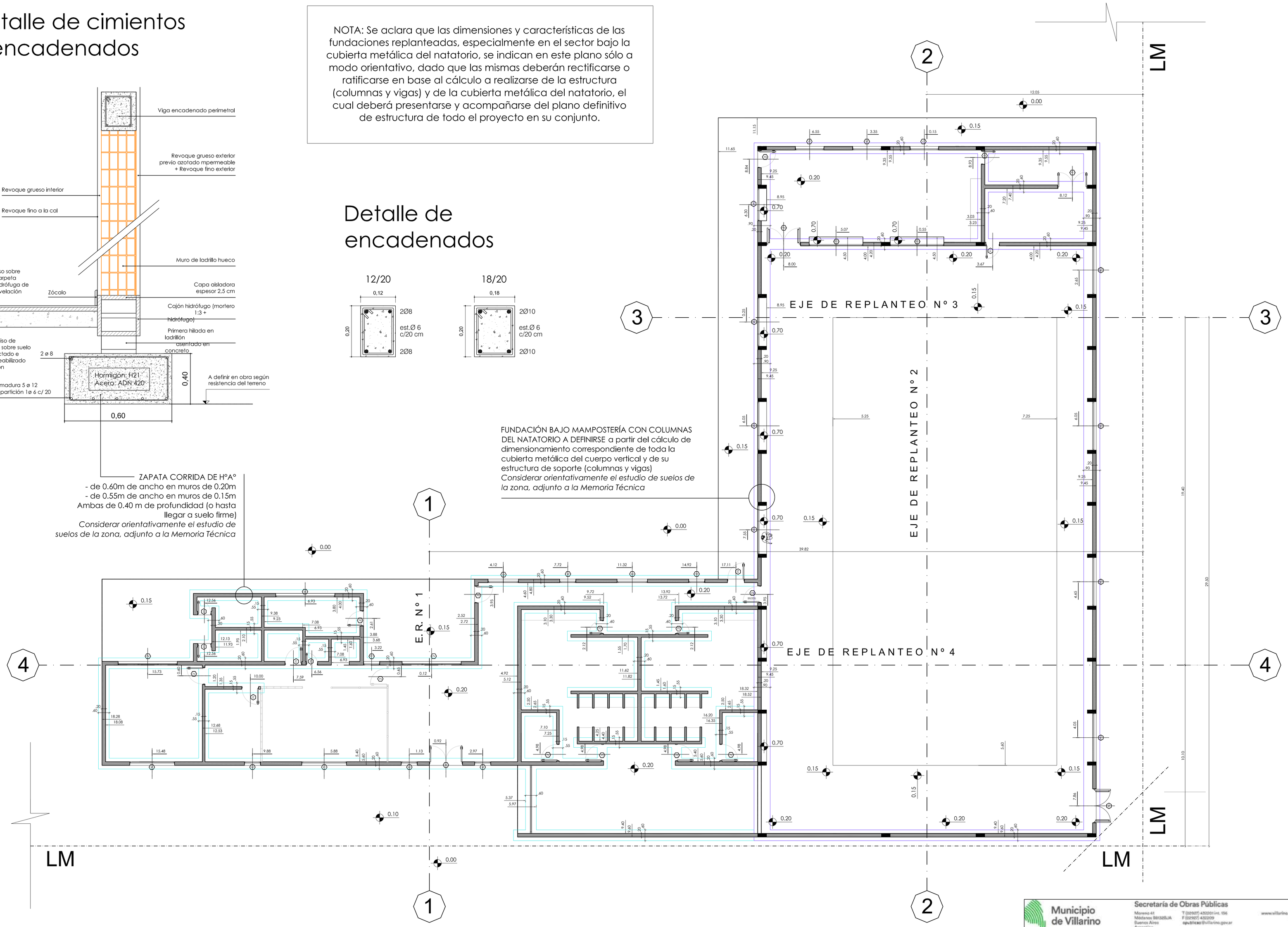

Municipio de Villarino	Secretaría de Obras Públicas Moreno 41 Médanos B8132BJA Buenos Aires Argentina T (02927) 452001 int. 156 F (02927) 452009 opublicas@villarino.gov.ar www.villarino.geb.ar	PLANO Nº 5
PLANO DE REPLANTEO	OBRA: CONSTRUCCIÓN POLIDEPORTIVO MUNICIPAL	FECHA: ENERO 2018
	LUGAR: MÉDANOS	ESCALA: 1:100