

FACHADAS

FACHADA SOBRE CALLE 5

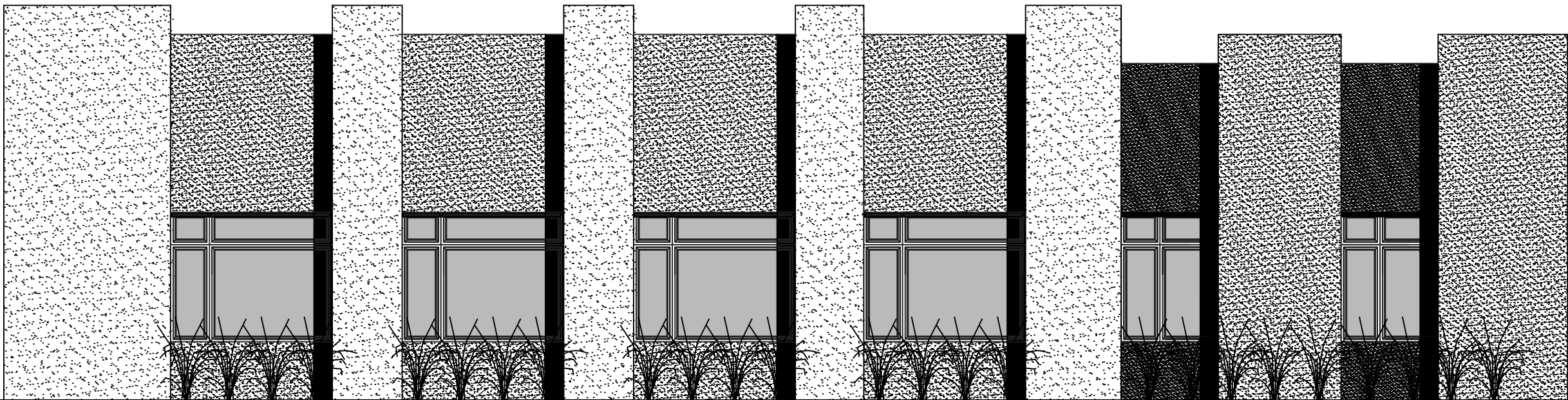

FACHADA SOBRE CALLE 30

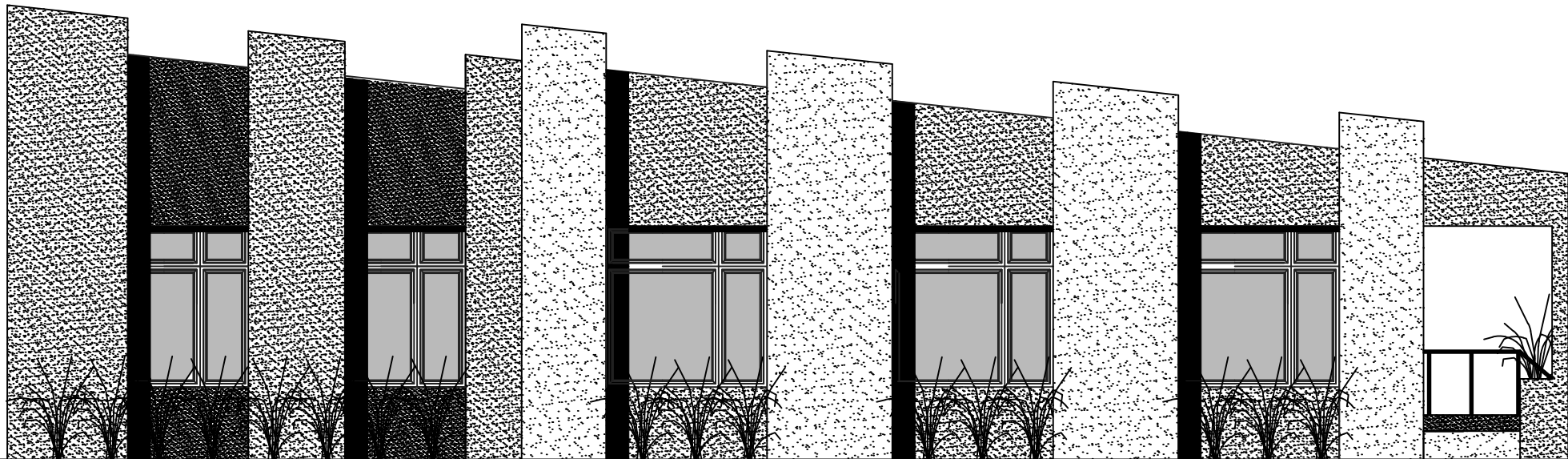

MUNICIPALIDAD DE VILLARINO

OBRA: UNIDAD DE GESTIÓN MUNICIPAL DE PEDRO LURO (2da ETAPA)
DESTINO: DELEGACIÓN PEDRO LURO
PROPIEDAD DE: MUNICIPALIDAD DE VILLARINO
Calle: 5 Y 30
Entre: Calles 3 y 32
Localidad: PEDRO LURO
Partido: Villarino Pcia. Bs. As.
PLANO: FACHADAS
Escala: 1:75

EXPTE:
LETRA:
AÑO:
FOLIO:

LAMINA Nº:

3

CIRC.: 14 SECC.: A MZ.: 53 PARC.: PARTIDA.:

ZONA:	F.O.S:	RETIROS:	FR:
DENSIDAD:	F.O.T:		LAT:
	C.A.S:		FO:

SUP. TERRENO:	SUP. CUBIERTA A CONST:
SUP. TOTAL A CONST:	SUP. S/CUBIERTA A CONST:
SUP. LIBRE:	SUP. TOTAL:

CROQUIS DE UBICACIÓN

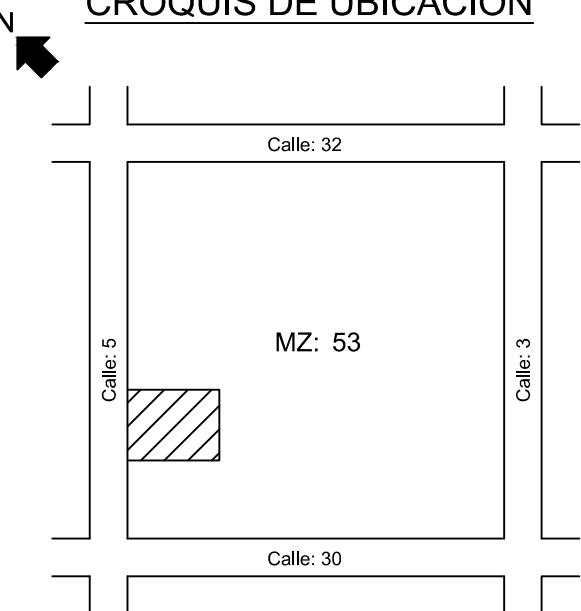

PROPIETARIO:

PROYECTO

DIRECCION TECNICA

DIRECCION EJECUTIVA / CONSTRUCTOR

VISADO

MUNICIPALIDAD DE VILLARINO